



21

**Μουσείο Φωτογραφίας**  
Museum of Photography

**ΔΙΕΥΘΥΝΣΗ / ADDRESS**  
Αποθήκη Α', 1ος όροφος, Λιμάνι Θεσσαλονίκης, Ναυάρχου Βότση 3, 54624 / Warehouse A', 1st floor, Port of Thessaloniki, 3, Navarchou Votsi str., 54624, Thessaloniki  
T +30 2310 566 716 F +30 2310 566 717  
www.thmphoto.gr / www.photobiennale.gr  
**ΩΡΕΣ ΛΕΙΤΟΥΡΓΙΑΣ / OPENING HOURS**  
Τρ-Κυ / Tu-Su 11.00-19.00  
**ΕΙΣΟΔΟΣ / ENTRANCE**  
2.00€ 1.00 € 0.50€



**ΣΥΓΚΟΙΝΩΝΙΑ ΟΑΣΘ / TRANSPORT**  
3, 5, 6, 12, 15, 23, 24, 33, 39, 58, 78  
Πλατεία Ελευθερίας, Βενιζέλου, Αντιγονιδών / Eleftherias Sq, Venizelou, Antigonidon

Το ΜΦΦ είναι το μοναδικό κρατικό μουσείο για τη φωτογραφία στην Ελλάδα, επιχειρώντας να προσεγγίσει όλες τις διαφορετικές χρήσεις του φωτογραφικού μέσου. Πραγματοποιεί δράσεις σε τοπικό, εθνικό και διεθνές επίπεδο. Οι συλλογές και τα αρχεία του αποτελούνται από περισσότερα από 100.000 φωτογραφικά αντικείμενα. Το Μουσείο διοργανώνει το διεθνές φεστιβάλ φωτογραφίας PhotoBiennale.

The Museum of Photography is the only state-run museum dedicated solely to photography, aiming to approach all different usages of the photographic medium. Its activities are realized on a local, national and international level. Its collections and its archives include more than 100.000 photographic objects. The Museum organizes the international photography festival of PhotoBiennale.

22

**Αίθουσα Τέχνης ΕΜΣ**  
Gallery of Society of Macedonian Studies

**ΔΙΕΥΘΥΝΣΗ / ADDRESS**  
Ν. Γερμανού 1 / 1, N. Germanou st.  
T +30 2310 271195

23

**Ιστορικό Αρχείο Μακεδονίας**  
Historical Archives of Macedonia

**ΔΙΕΥΘΥΝΣΗ / ADDRESS**  
Αλ Παναστασίου 21 / 21,  
A. Papanastasiou st. T +30 2310 855255

24

**Μουσείο Βαλκανικών Πολέμων**  
Museum of Balkan War

**ΔΙΕΥΘΥΝΣΗ / ADDRESS**  
Γέφυρα Θεσσαλονίκης / Gefyra, Thessaloniki  
T +30 23430 31721

25

**Μουσείο Κρύπτης Αγίου Δημητρίου**  
Aghios Dimitrios Crypt

**ΔΙΕΥΘΥΝΣΗ / ADDRESS**  
Ι.Ν. Αγίου Δημητρίου / Aghios Dimitrios Church T +30 2310 270591

26

**Μουσείο Λευκού Πύργου**  
White Tower Museum

**ΔΙΕΥΘΥΝΣΗ / ADDRESS**  
Λευκός Πύργος / White Tower  
T +30 2310 306400

27

**Μουσείο Ραδιοφώνου**  
Radio Museum

**ΔΙΕΥΘΥΝΣΗ / ADDRESS**  
Δ.Ε.Θ. Εγνατία 154 / ITFT, 154, Egnatia st.  
T +30 2310 454018

28

**Μουσείο Ύδρευσης**  
Water Museum

**ΔΙΕΥΘΥΝΣΗ / ADDRESS**  
26ης Οκτωβρίου 19 / 19, 26th October st  
T +30 2310 514029

29

**Πολεμικό Μουσείο**  
War Museum

**ΔΙΕΥΘΥΝΣΗ / ADDRESS**  
Γ. Λαμπράκη 4 / 4, G. Labraki st.  
T +30 2310 249803

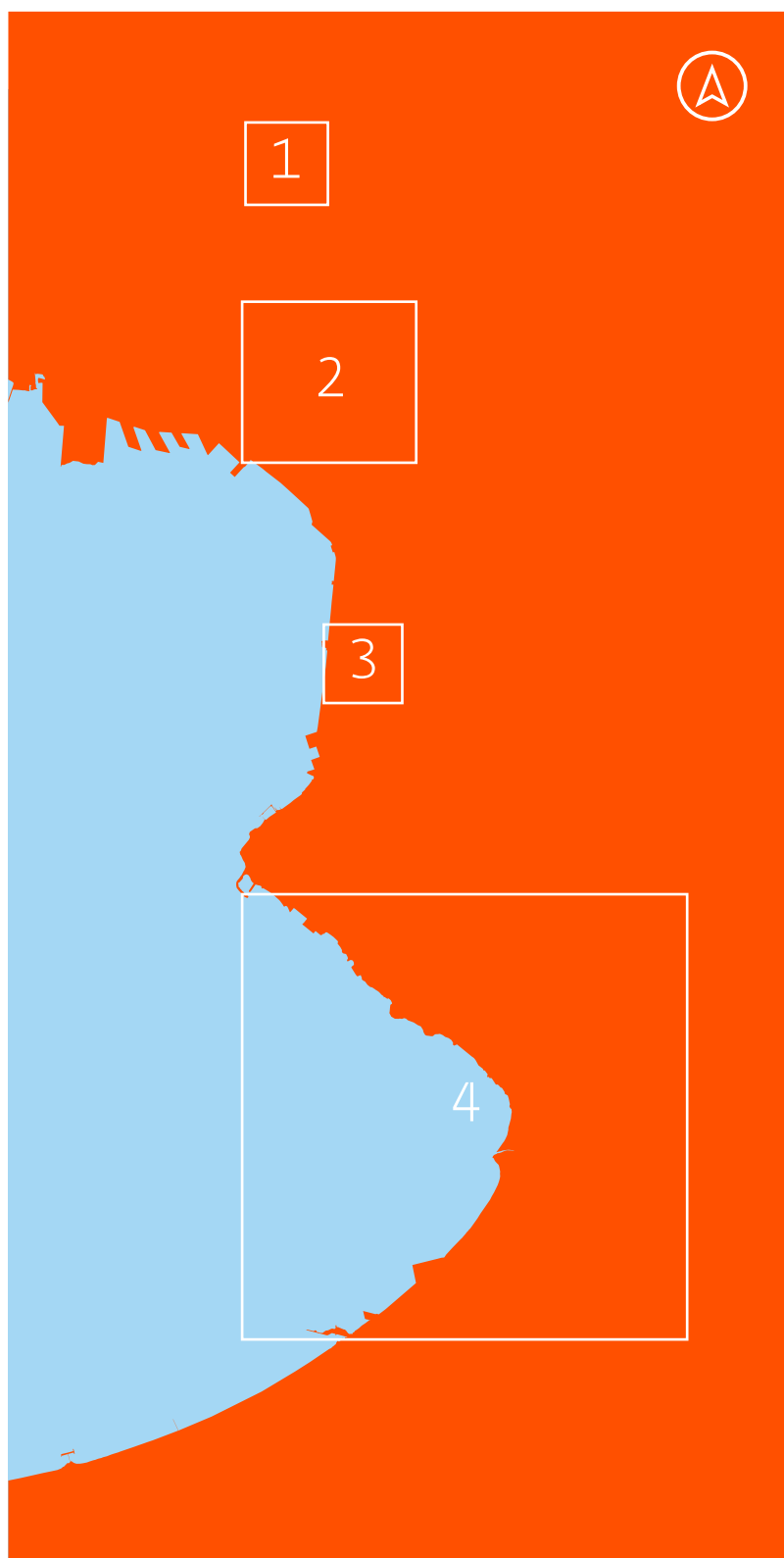
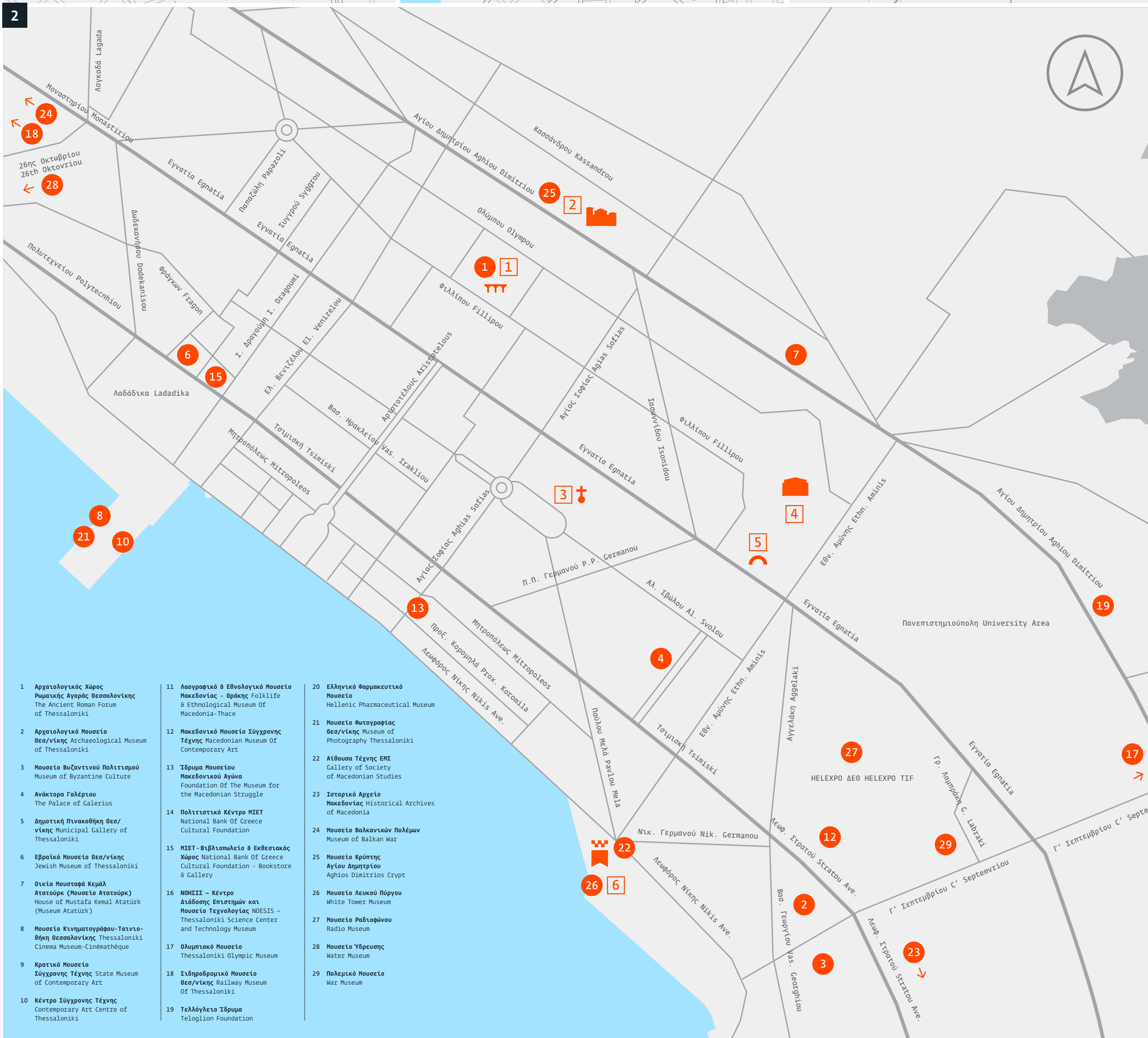
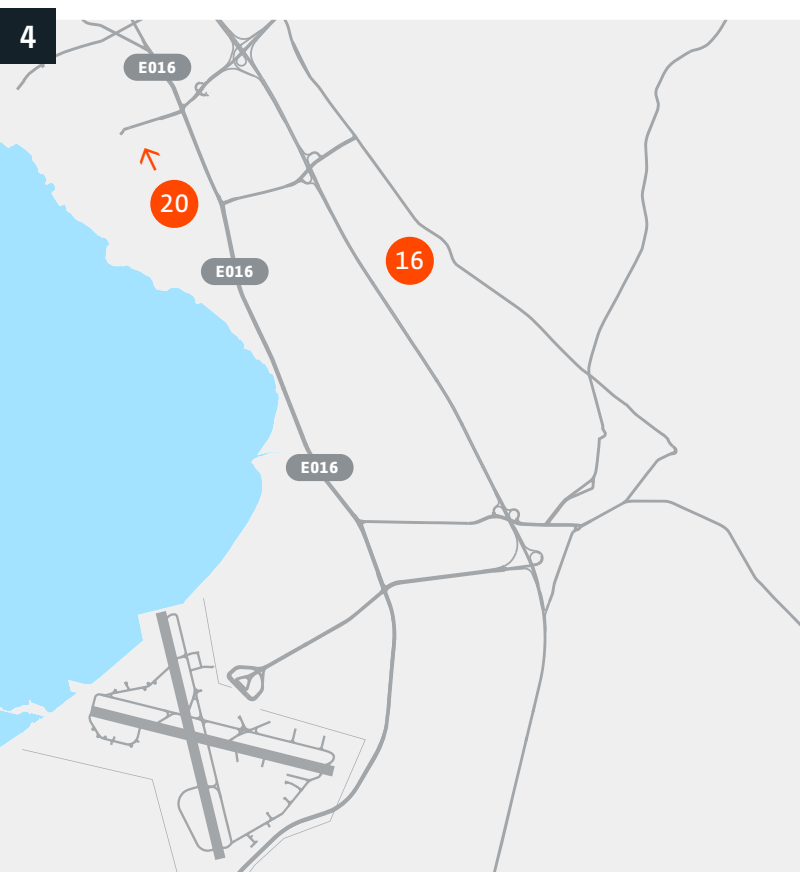
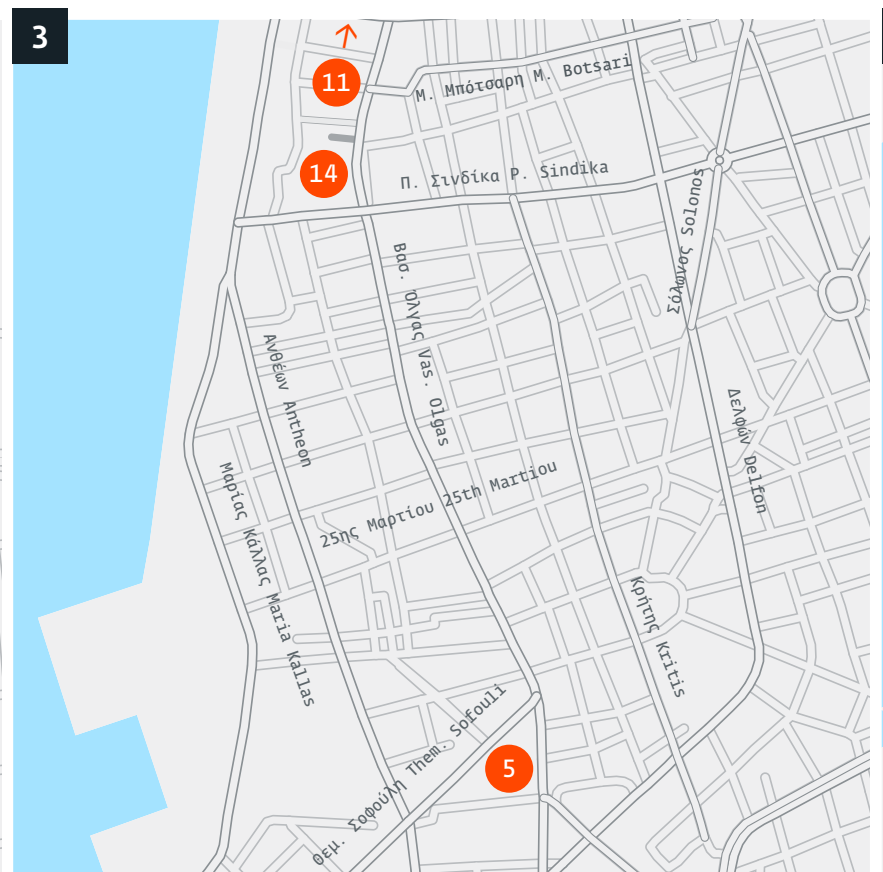
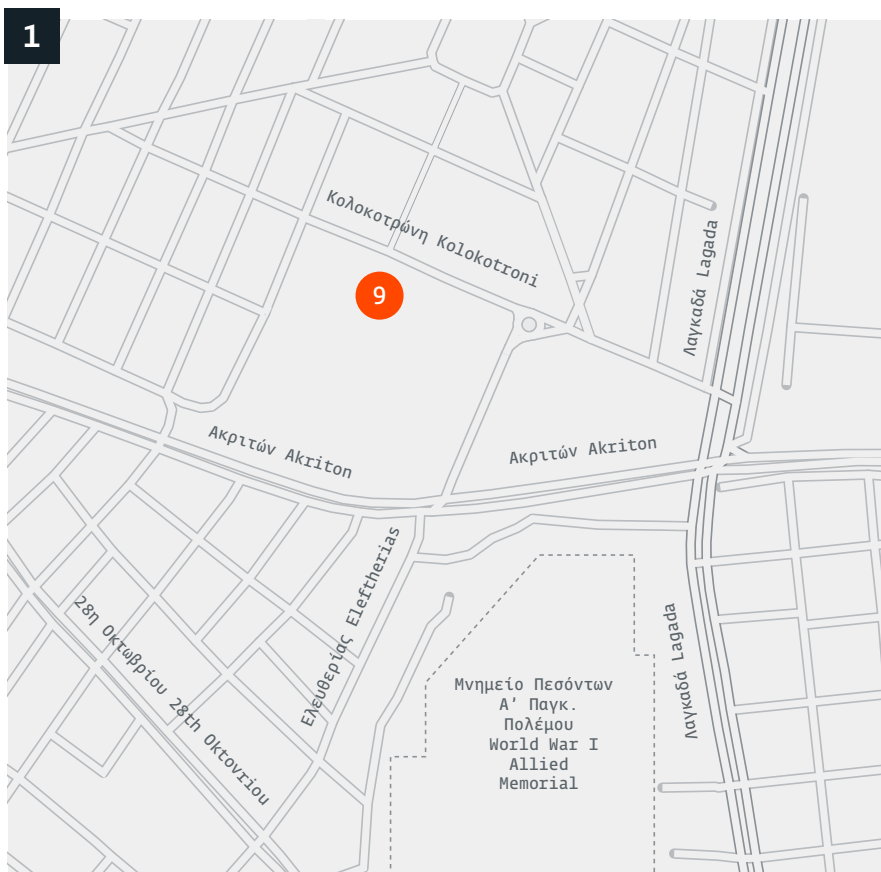

- |   |   |  |
|---|---|--|
| 1 Αρχαιολογικός Χώρος Ρωμαϊκής Αγοράς Θεσσαλονίκης<br>The Ancient Roman Forum of Thessaloniki         | 11 Λαογραφικό & Εθνολογικό Μουσείο Μακεδονίας - Θράκης Folklife & Ethnological Museum of Macedonia-Thace            | 20 Ελληνικό Φαρμακευτικό Μουσείο<br>Hellenic Pharmaceutical Museum     |
| 2 Αρχαιολογικό Μουσείο Θεσ/νίκης<br>Archaeological Museum of Thessaloniki                             | 12 Μακεδονικό Μουσείο Σύγχρονης Τέχνης<br>Macedonian Museum of Contemporary Art                                     | 21 Μουσείο Φωτογραφίας Θεσ/νίκης<br>Museum of Photography Thessaloniki |
| 3 Μουσείο Βυζαντινού Πολιτισμού<br>Museum of Byzantine Culture  | 13 Ίδρυμα Μουσείου Μακεδονικού Αγώνα<br>Foundation of the Museum for the Macedonian Struggle                        | 22 Αίθουσα Τέχνης ΕΜΣ<br>Gallery of Society of Macedonian Studies      |
| 4 Ανάκτορα Γαλέριου<br>The Palace of Galerius   | 14 Πολιτιστικό Κέντρο ΜΙΕΤ<br>National Bank of Greece Cultural Foundation   | 23 Ιστορικό Αρχείο Μακεδονίας<br>Historical Archives of Macedonia      |
| 5 Δημοτική Πνακοθήκη Θεσ/νίκης<br>Municipal Gallery of Thessaloniki                                   | 15 ΜΙΕΤ - Βιβλιοπωλείο & Εκθεσιακός Χώρος<br>National Bank of Greece Cultural Foundation - Bookstore & Gallery      | 24 Μουσείο Βαλκανικών Πολέμων<br>Museum of Balkan War                  |
| 6 Εβραϊκό Μουσείο Θεσ/νίκης<br>Jewish Museum of Thessaloniki  | 16 ΝΟΗΣΙΣ - Κέντρο Διάδοσης Επιστημών και Τεχνολογίας<br>NOESIS - Thessaloniki Science Center and Technology Museum | 25 Μουσείο Κρύπτης Αγίου Δημητρίου<br>Aghios Dimitrios Crypt           |
| 7 Οικία Μουσταφά Κεμάλ Ατατούρκ (Μουσείο Ατατούρκ)<br>House of Mustafa Kemal Atatürk (Museum Atatürk) | 17 Ολυμπιακό Μουσείο<br>Thessaloniki Olympic Museum   | 26 Μουσείο Λευκού Πύργου<br>White Tower Museum                         |
| 8 Μουσείο Κινηματογράφου-Ταινιοθήκη Θεσσαλονίκης<br>Thessaloniki Cinema Museum-Cinémathèque           | 18 Σιδηροδρομικό Μουσείο Θεσ/νίκης<br>Railway Museum of Thessaloniki  | 27 Μουσείο Ραδιοφώνου<br>Radio Museum                                  |
| 9 Κρατικό Μουσείο Σύγχρονης Τέχνης<br>State Museum of Contemporary Art                                | 19 Τελλογίλιο Ιδρυμα<br>Telloglion Foundation   | 28 Μουσείο Ύδρευσης<br>Water Museum                                    |
| 10 Κέντρο Σύγχρονης Τέχνης<br>Contemporary Art Centre of Thessaloniki                                 |   | 29 Πολεμικό Μουσείο<br>War Museum                                      |